

The background is a solid blue color. Scattered throughout are several white, stylized clouds of various sizes and shapes. Some clouds have a layered, 3D effect with soft shadows. The clouds are positioned in the upper left, upper right, lower left, and lower right areas of the frame.

PROJETO NASCER

The logo consists of a red heart shape with a white outline, containing a white icon of a fetus in a curled position.

Perinatal



Toda gestante merece o melhor! Pensando nisso, a Perinatal criou o Projeto Nascer, que oferece financiamentos especiais, para que todas as futuras mães possam contar com a qualidade e referência da maternidade.

Se você não possui plano de saúde ou seu plano não cobre a Perinatal, é possível dividir o valor hospitalar do seu parto normal ou cesárea em até 10 (dez) parcelas iguais e consecutivas.



Venha realizar este sonho!

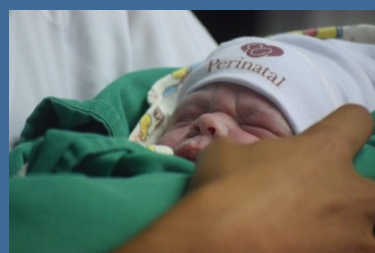
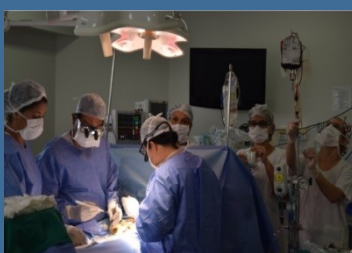

Custos Hospitalares



Mês de Gestação	Valor	Parcelamento	% desconto
Do 5º mês (20 a 24 semanas) até meados do 8º mês (33 a 34 semanas)	R\$ 12.500,00*	10 X R\$ 1.250,00	21%**

*Custo válido para gestantes avaliadas pelo médico assistente (avaliação de risco) e pelo médico do corpo clínico Perinatal.

** Referente a Tabela Particular Perinatal para gestantes que não aderiram ao Projeto Nascer antes do parto: R\$ 14.310,04

Obs.1: Valores sujeitos à alteração sem aviso prévio.

Obs.2: Serão aceitas no Projeto apenas pacientes de BAIXO RISCO.



Custos Hospitalares

Itens incluídos no contrato

Diária da mãe (quarto)

Diária do bebê (berçário)

Diária do acompanhante

Medicamentos e Materiais

Taxa de Centro Cirúrgico

Tipagem sanguínea

Exame de Coombs Direto

Teste da orelhinha

Teste do Reflexo Vermelho

Itens não incluídos no contrato

Honorários médicos

Exames Laboratoriais extras

UTI Materno - Fetal

UTI Neonatal

Teste do pezinho

Vacina de Hepatite B

Materiais especiais

Exames de imagem (US , ECO , TC)

Medicamentos de Alto Custo (dose unitária acima de R\$ 100,00)

Atendimento no Serviço de Emergência Perinatal

Obs.: Custos Hospitalares válidos para Partos Normais e Cesáreos de Feto Único, com cobertura para até 03 diárias em quarto nas Unidades Barra ou Gloria.



Consultas e Exames de Imagem – Pré-natal

Uma vez fechado o contrato do Projeto Nascer Hospitalar, as pacientes terão descontos especiais para a contratação dos Serviços de Equipe Médica e das consultas e exames ambulatoriais eletivos.

As consultas e os exames serão pagos no momento da realização dos mesmos.

Confira os valores a seguir.





Consultas e Exames de Imagem – Pré-natal



Idade Gestacional	Consultas Contempladas	Valor Com Desconto*
20 sem (+/- 2sem)	1	R\$ 252,00
24 sem (+/- 2sem)	1	R\$ 252,00
28 sem (+/- 2sem)	1	R\$ 252,00
32 sem (+/- 2sem)	1	R\$ 252,00
36 sem (+/- 2sem)	1	R\$ 252,00
37, 38, 39 e 40 sem (+/- 2sem)	4	R\$1.008,00

OBS.: Os valores de consultas e exames são válidos APENAS NO CENTRO MÉDICO, NÃO INCLUINDO A EMERGÊNCIA.

Idade Gestacional	Exames Contemplados	Valor Com Desconto*
De 20 a 26 sem	US Obstétrica Morfológica	R\$ 320,00
	US Transvaginal	R\$ 180,00
De 26 a 32 sem	US Obstétrica com Doppler	R\$ 450,00
	Ecodopplercardiograma Fetal	R\$ 400,00
De 32 a 36 sem	US Obstétrica com Doppler	R\$ 450,00
De 36 a 38 sem	Cardiotocografia	R\$ 115,00
De 38 a 39 sem	Perfil Biofísico Fetal	R\$ 250,00
De 39 a 40 sem	US Obstétrica com Doppler	R\$ 450,00

* Os valores acima informados poderão ser reajustados sem aviso prévio e serão praticados mediante contratação da equipe medica para realização do parto.



Resumo de Custos _ Hospitalar e Equipe



	Valor*	Parcelamento
Do 5º mês (20 a 24 semanas) a meados do 8º mês (33 a 34 semanas)	R\$ 12.500,00^(*)	10 X R\$ 1.250,00
Custos Equipe Médica	R\$ 12.540,00^(*)	6X R\$ 2.090,00
Custos Equipe Médica EMERGÊNCIA	R\$ 19.500,00	

*Os valores acima informados poderão ser reajustados sem aviso prévio.



**Pagamento no
Cartão de Crédito
em até 10 parcelas iguais.**

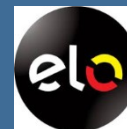

NÃO ACEITAMOS CHEQUES



Documentação necessária:

Paciente:

- Na contratação do Projeto Nascer (*) → carteira de identidade e CPF
- Na internação → carteira de identidade e CPF.

Médico- assistente:

- Relatório médico (Avaliação de Risco) sobre o estado de saúde da paciente e das condições da gestação atual (**).

*O contrato deverá ser fechado até o início do oitavo mês de gestação.

** A Perinatal poderá solicitar a avaliação do estado e condições de saúde da paciente a ser realizada pela equipe da instituição.

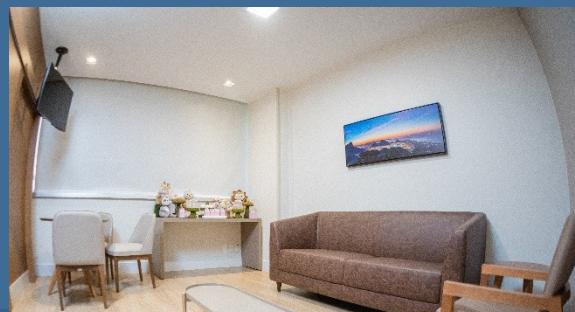
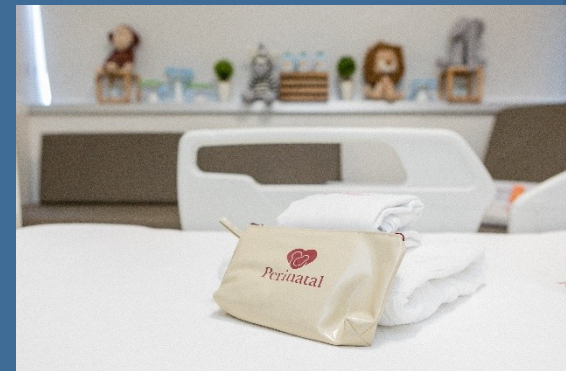



Para mais informações, entre em contato com a
Perinatal Glória D'Or:
(21) 3262-2000

