

The background is a solid blue color. Scattered throughout are several white, stylized clouds of various sizes and shapes. Some clouds have a layered, 3D effect with multiple overlapping semi-transparent layers. The clouds are positioned in the upper left, upper center, lower center, and lower right areas of the frame.

PROJETO NASCER

The logo consists of a red heart shape with a white outline, containing a white stylized symbol that resembles a fetus or a baby's head.

Perinatal



Toda gestante merece o melhor! Pensando nisso, a Perinatal criou o Projeto Nascer, que oferece financiamentos especiais, para que todas as futuras mães possam contar com a qualidade e referência da maternidade.

Se você não possui plano de saúde ou seu plano não cobre a Perinatal, é possível dividir o valor hospitalar do seu parto normal ou cesárea em até 10 (dez) parcelas iguais e consecutivas.



Venha realizar este sonho!

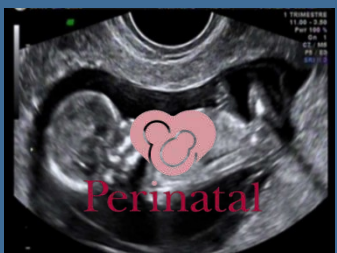
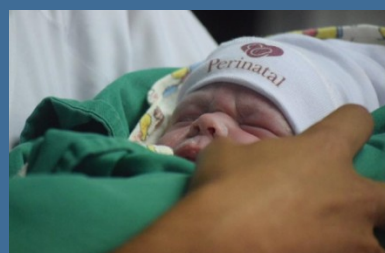
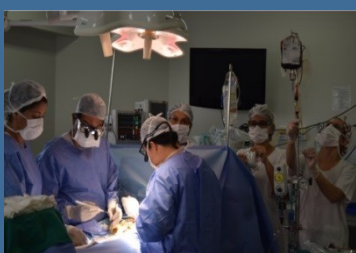

Custos Hospitalares



Mês de Gestação	Valor	Parcelamento	% desconto
Do 5º mês (20 a 24 semanas) até meados do 8º mês (33 a 34 semanas)	R\$ 10.000,00*	10 X R\$ 1.000,00	21%**

*Custo válido para gestantes avaliadas pelo médico assistente (avaliação de risco) e pelo médico do corpo clínico Perinatal.

** Referente a Tabela Particular Perinatal para gestantes que não aderiram ao Projeto Nascer antes do parto: R\$ 14.310,04

Obs.: Valores sujeitos à alteração sem aviso prévio.



Custos Hospitalares

Itens incluídos no contrato	Itens não incluídos no contrato
Diária da mãe (quarto)	Honorários médicos
Diária do bebê (berçário)	Exames Laboratoriais extras
Diária do acompanhante	UTI Materno - Fetal
Medicamentos e Materiais	UTI Neonatal
Taxa de Centro Cirúrgico	Teste do pezinho
Tipagem sanguínea	Vacina de Hepatite B
Exame de Coombs Direto	Materiais especiais
Teste da orelhinha	Exames de imagem (US , ECO , TC)
Teste do Reflexo Vermelho	Medicamentos de Alto Custo (dose unitária acima de R\$ 100,00)
	Atendimento no Serviço de Emergência Perinatal

Obs.: Custos Hospitalares válidos para Partos Normais e Cesáreos de Feto Único, com cobertura para até 03 diárias em quarto nas Unidades Barra ou Gloria.



Consultas e Exames de Imagem – Pré-natal

Uma vez fechado o contrato do Projeto Nascer Hospitalar, as pacientes terão descontos especiais para a contratação dos Serviços de Equipe Médica e das consultas e exames ambulatoriais eletivos.

As consultas e os exames serão pagos no momento da realização dos mesmos.

Confira os valores a seguir.



Consultas e Exames de Imagem – Pré-natal



Idade Gestacional	Consultas Contempladas	Valor Com Desconto*
20 sem (+/- 2sem)	1	R\$ 252,00
24 sem (+/- 2sem)	1	R\$ 252,00
28 sem (+/- 2sem)	1	R\$ 252,00
32 sem (+/- 2sem)	1	R\$ 252,00
36 sem (+/- 2sem)	1	R\$ 252,00
37, 38, 39 e 40 sem (+/- 2sem)	4	R\$1.008,00

Idade Gestacional	Exames Contemplados	Valor Com Desconto*
De 20 a 26 sem	US Obstétrica Morfológica	R\$ 320,00
	US Transvaginal	R\$ 180,00
De 26 a 32 sem	US Obstétrica com Doppler	R\$ 450,00
	Ecodopplercardiograma Fetal	R\$ 400,00
De 32 a 36 sem	US Obstétrica com Doppler	R\$ 450,00
De 36 a 38 sem	Cardiotocografia	R\$ 115,00
De 38 a 39 sem	Perfil Biofísico Fetal	R\$ 250,00
De 39 a 40 sem	US Obstétrica com Doppler	R\$ 450,00

* Os valores acima informados poderão ser reajustados sem aviso prévio e serão praticados mediante contratação da equipe medica para realização do parto.



Resumo de Custos _ Hospitalar e Equipe



	Valor*	Parcelamento
Do 5º mês (20 a 24 semanas) a meados do 8º mês (33 a 34 semanas)	R\$ 10.000,00 ^(*)	10 X R\$ 1.000,00
Custos Equipe Médica	R\$ 12.540,00 ^(*)	6X R\$ 2.090,00

*Os valores acima informados poderão ser reajustados sem aviso prévio.



**Pagamento no
Cartão de Crédito
em até 10 parcelas iguais.**

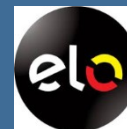

NÃO ACEITAMOS CHEQUES



Documentação necessária:

Paciente:

- Na contratação do Projeto Nascer (*) → carteira de identidade e CPF
- Na internação → carteira de identidade e CPF.

Médico- assistente:

- Relatório médico (Avaliação de Risco) sobre o estado de saúde da paciente e das condições da gestação atual (**).

*O contrato deverá ser fechado até o início do oitavo mês de gestação.

** A Perinatal poderá solicitar a avaliação do estado e condições de saúde da paciente a ser realizada pela equipe da instituição.





Para mais informações, entre em contato com a
Perinatal Glória D'Or:
(21) 3262-2000

