

The background is a solid blue color. Scattered throughout are several white, stylized clouds of various sizes and shapes. Some clouds have a layered, 3D effect with multiple overlapping semi-transparent layers. The clouds are positioned in the upper left, upper right, lower left, and lower right areas of the frame.

# PROJETO NASCER

The logo consists of a red heart shape with a white outline, containing a white stylized figure of a person or a fetus.

Perinatal



**Toda gestante merece o melhor! Pensando nisso, a Perinatal criou o Projeto Nascer, que oferece financiamentos especiais, para que todas as futuras mães possam contar com a qualidade e referência da maternidade.**

**Se você não possui plano de saúde ou seu plano não cobre a Perinatal, é possível dividir o valor hospitalar do seu parto normal ou cesárea em até 10 (dez) parcelas iguais e consecutivas.**



# Venha realizar este sonho!

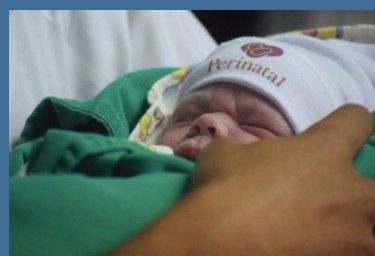
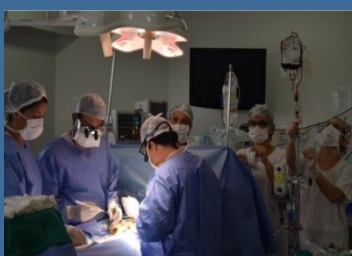

## Custos Hospitalares

Mês de Gestação	Valor	Parcelamento	% desconto
Do 5º mês (20 a 24 semanas)  até meados do 8º mês (33 a 34 semanas)	R\$ 11.000,00*	10 X R\$ 1.100,00	21%**

\*Custo válido para gestantes avaliadas pelo médico assistente (avaliação de risco) e pelo médico do corpo clínico Perinatal.

\*\* Referente a Tabela Particular Perinatal para gestantes que não aderiram ao Projeto Nascer antes do parto: **R\$ 15.025,54**



## Custos Hospitalares

### Itens incluídos no contrato

### Itens não incluídos no contrato

Diária da mãe (quarto)

Honorários médicos

Diária do bebê (berçário)

Exames Laboratoriais extras

Diária do acompanhante

UTI Materno - Fetal

Medicamentos e Materiais

UTI Neonatal

Taxa de Centro Cirúrgico

Teste do pezinho

Tipagem sanguínea

Vacina de Hepatite B

Exame de Coombs Direto

Materiais especiais

Teste da orelhinha

Exames de imagem ( US , ECO , TC )

Teste do Reflexo Vermelho

Medicamentos de Alto Custo (dose unitária acima de R\$ 100,00)

Atendimento no Serviço de Emergência Perinatal

**Obs.: Custos Hospitalares válidos para Partos Normais e Cesáreos de Feto Único, com cobertura para até 03 diárias em quarto nas Unidades Barra ou Gloria.**



## Custos Equipe Médica

### Equipe Médica

Obstetra

Obstetra Assistente

Pediatra

Anestesista

Instrumentadora

R\$ 14.500,00 OU 6 X R\$ 2.416,66

\*Valores podem estar sujeitos à alteração até a assinatura do contrato.



## Consultas e Exames de Imagem – Pré-natal

Uma vez fechado o contrato do Projeto Nacer Hospitalar, as pacientes terão descontos especiais para a contratação dos Serviços de Equipe Médica e das consultas e exames ambulatoriais eletivos.

As consultas e os exames serão pagos no momento da realização dos mesmos.

Confira os valores a seguir.



# Consultas e Exames de Imagem – Pré-natal



Idade Gestacional	Consultas Contempladas	Valor Com Desconto*
20 sem (+/- 2sem)	1	R\$ 252,00
24 sem (+/- 2sem)	1	R\$ 252,00
28 sem (+/- 2sem)	1	R\$ 252,00
32 sem (+/- 2sem)	1	R\$ 252,00
36 sem (+/- 2sem)	1	R\$ 252,00
37, 38, 39 e 40 sem (+/- 2sem)	4	R\$1.008,00

Idade Gestacional	Exames Contemplados	Valor Com Desconto*
De 20 a 26 sem	US Obstétrica Morfológica	R\$ 320,00
	US Transvaginal	R\$ 180,00
De 26 a 32 sem	US Obstétrica com Doppler	R\$ 450,00
	Ecodopplercardiograma Fetal	R\$ 400,00
De 32 a 36 sem	US Obstétrica com Doppler	R\$ 450,00
De 36 a 38 sem	Cardiotocografia	R\$ 115,00
De 38 a 39 sem	Perfil Biofísico Fetal	R\$ 250,00
De 39 a 40 sem	US Obstétrica com Doppler	R\$ 450,00

\* Os valores acima informados poderão ser reajustados sem aviso prévio e serão praticados mediante contratação da equipe médica para realização do parto.

## Resumo de Custos \_ Hospitalar e Equipe



	Valor*	Parcelamento
<b>Do 5º mês (20 a 24 semanas) a meados do 8º mês (33 a 34 semanas)</b>	<b>R\$ 11.000,00<sup>(*)</sup></b>	<b>10 X R\$ 1.100,00</b>
<b>Custos Equipe Médica</b>	<b>R\$ 14.500,00<sup>(*)</sup></b>	<b>6X R\$ 2.416,66</b>

\*Os valores acima informados poderão ser reajustados sem aviso prévio.



**Pagamento no  
Cartão de Crédito  
em até 10 parcelas iguais.**

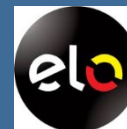

**NÃO ACEITAMOS CHEQUES**



# Documentação necessária:

## Paciente:

- Na contratação do Projeto Nascer (\*) → carteira de identidade e CPF
- Na internação → carteira de identidade e CPF.

## Médico- assistente:

- Relatório médico (Avaliação de Risco) sobre o estado de saúde da paciente e das condições da gestação atual (\*\*).

\*O contrato deverá ser fechado até o início do oitavo mês de gestação.

\*\* A Perinatal poderá solicitar a avaliação do estado e condições de saúde da paciente a ser realizada pela equipe da instituição.

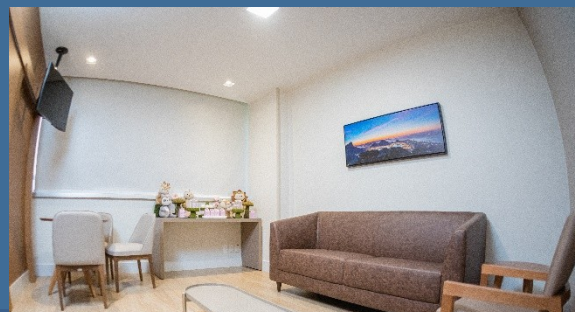
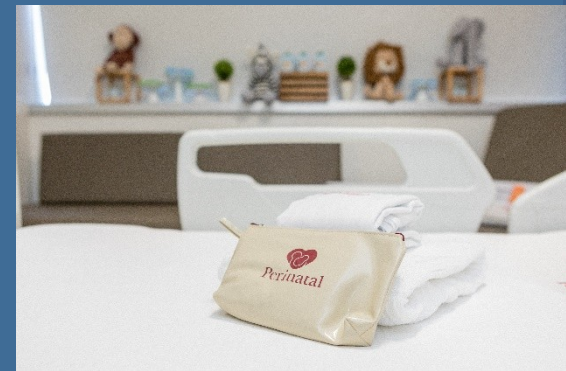



Para mais informações entre em contato com a  
**Perinatal Barra:**  
3722-2000 ramal 32034

